

LA NEWSLETTER DU SAMOS LEGAL CENTRE



Bienvenue à la 14ème édition de la newsletter du Samos Legal Centre !



Ce mois-ci, malgré le début de la période hivernale à Samos, plus de 300 nouveaux demandeurs d'asile sont arrivés sur l'île. L'équipe d'ASF France a maintenu un niveau d'activité constant malgré l'approche de l'hiver, en plaidant auprès des autorités et en animant des ateliers de préparation aux entretiens de groupe. Plus d'informations ci-dessous.

Visite de l'équipe du Siège !

Le mois dernier, l'équipe de terrain à Samos a reçu la visite de Mélanie Canovas (Chargée de projets) et Ingrid Metton (co-fondatrice du Centre Juridique et membre du Conseil d'Administration d'ASF France) du 19 au 23 novembre. Au cours de leur visite, des réunions avec les partenaires du Centre juridique à Samos (MSF, I HAVE RIGHTS, UNHCR, The Human Rights Legal Project) ont eu lieu, ainsi que des rencontres individuelles avec les membres de l'équipe sur le terrain. Les activités et les capacités du projet, les défis, les perspectives pour 2023 et les collaborations ont ainsi pu être discutés.

L'équipe du siège a participé à un groupe de travail sur la protection animé par le HCR, auquel ont participé le service d'asile et la direction du camp, et ont pu assister aux interventions bilatérales d'ASF France pour défendre les droits des demandeurs d'asile et les garanties procédurales. Elles ont visité l'ancien camp de réfugiés de Vathy et le nouveau Centre d'accès contrôlé de Zervou, afin de constater le changement radical du contexte à Samos et la structure de type "détenion" de la nouvelle installation. L'équipe terrain et siège ont eu l'occasion de se rencontrer en personne après des mois, voire des années, de correspondance en ligne, et ont fait état des nombreux avantages de la visite pour renforcer la collaboration au sein du projet.

Tous les membres de l'équipe photographiés ci-dessus lors de la dernière nuit de l'équipe siège à Samos !

Retards dans la délivrance des cartes d'identité et des documents de voyage grecs

En novembre, l'équipe du Centre juridique de Samos a poursuivi son plaidoyer bilatéral auprès des autorités grecques chargées de l'asile et de la gestion des camps, afin de sensibiliser aux obstacles juridiques et administratifs auxquels sont confrontés les demandeurs d'asile et les réfugiés sur l'île. Ce mois-ci, un problème majeur a été identifié : les longs délais d'attente auxquels les réfugiés reconnus sont confrontés pour recevoir leur carte d'identité de résident en Grèce.

Comme le montre l'image, un demandeur qui a reçu le statut de réfugié le 25/11/2022 devra attendre le 18/05/2023 pour entamer la procédure d'obtention de sa carte d'identité au poste de police de Samos.

Pendant cette période, le demandeur aura des difficultés à trouver un logement et un travail légal sans sa carte d'identité.

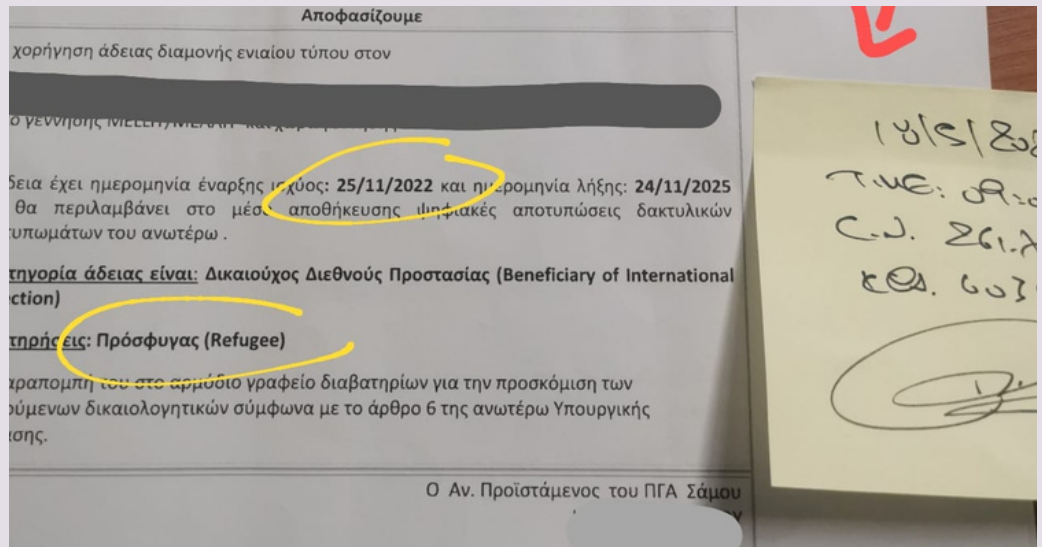

ASF France est en communication avec le HCR à ce sujet.

Préparation aux entretiens de groupe pour demandeurs du Darfour

En novembre, l'équipe a fait face à une forte augmentation des demandes de soutien à la préparation d'entretiens de la part d'arabophones. La plupart d'entre eux étaient enregistrés comme Soudanais, mais comme ils étaient originaires du Darfour et n'avaient jamais eu accès à des documents nationaux ou à des cartes d'identité, ils étaient légalement apatrides.



ASF France a concentré ses efforts pour s'assurer que les demandeurs comprennent le concept d'apatridie et la manière de présenter leurs demandes, et a assisté à plusieurs entretiens au cours desquels les enquêteurs étaient conscients du traitement discriminatoire des personnes originaires du Darfour et des tribus minoritaires au Soudan.

De nombreux demandeurs étant convoqués à des entretiens avec peu de préavis, n'ayant pas de téléphone ou un niveau d'alphabétisation suffisant pour contacter les acteurs juridiques, et compte tenu du nombre limité d'interprètes arabes disponibles, ASF France s'est adaptée en organisant des sessions de groupe pour informer ces demandeurs de l'importance du manque de documents d'identité dans le processus d'asile, de leurs droits et du type de questions auxquelles ils doivent s'attendre. Plus de 42 demandeurs ont participé à ces deux sessions.

79

Le chiffre du mois

79 sessions ont été réalisées ce mois-ci pour gérer les demandes d'asile des bénéficiaires. Les deux caseworkers d'ASF France ont investi beaucoup de temps pour prendre des nouvelles quotidiennes des bénéficiaires du Centre, répondre à leurs questions, mettre à jour leurs dossiers et suivre l'évolution de leurs affaires. Avec les 305 nouvelles arrivées ce mois-ci, l'équipe a travaillé dur pour s'assurer que les demandeurs aient accès à des conseils et informations juridiques fiables.

184 consultations ont été menées au total, dont 25 préparations d'entretiens et deux séances de préparation en grand groupe pour les demandeurs soudanais. 9 accompagnements d'entretiens ont eu lieu et 49 demandes ont été envoyées aux autorités pour défendre les personnes vulnérables.

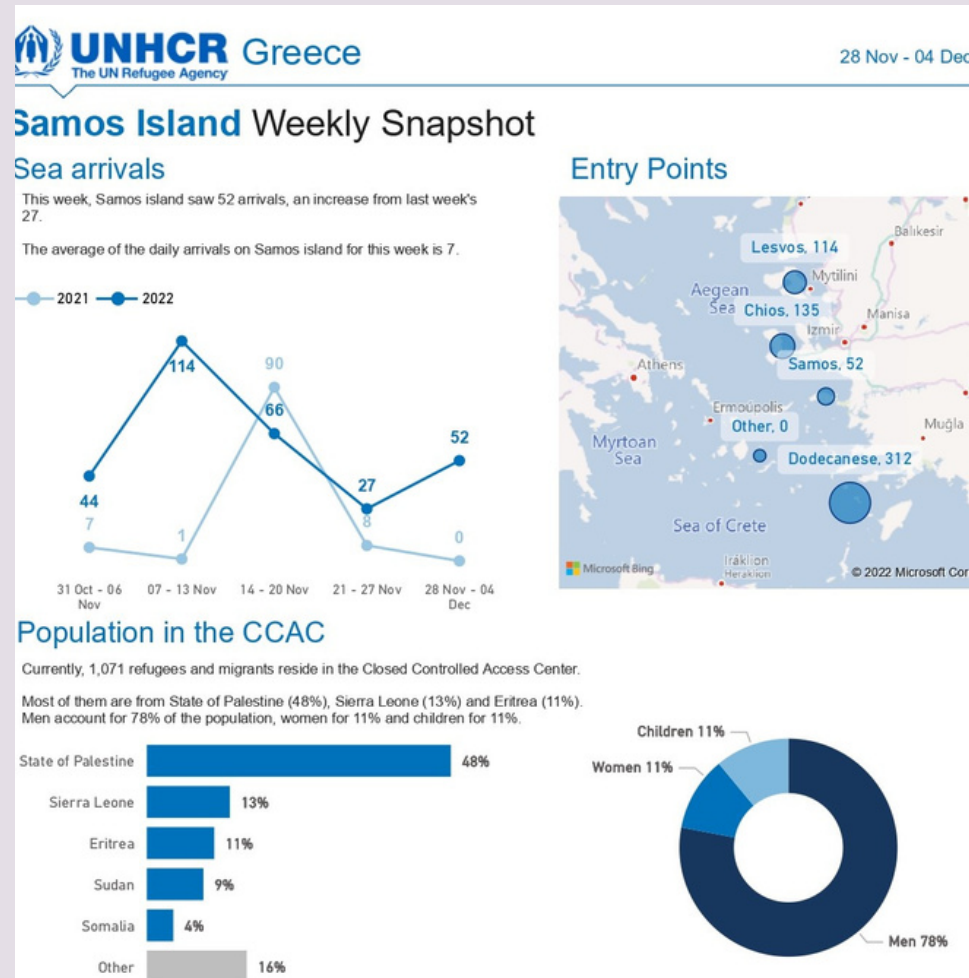

Les derniers chiffres indiquent que 1145 demandeurs d'asile sont des réfugiés vivant à Samos.

305 nouveaux arrivants ont été enregistrés ce mois-ci, soit une augmentation de 142 par rapport à octobre. 225 personnes ont été transférées de Samos vers des installations sur le continent ce mois-ci.

Les chiffres du HCR estiment que :

- 48% de la population du camp est originaire de l'État de Palestine ;
- 13% de la Sierra Leone ;
- 11% de l'Érythrée ;
- 9% du Soudan ;
- 4% de la Somalie et 16% d'"autres" pays non spécifiés.

Les hommes représentent 78% de la population, les femmes 11% et les enfants 11%.